altriMONDIaltriMONDIaltriMONDIaltriMONDIaltriMONDIaltriMONDIaltri

# CINEFORUM con don Paolo

ENTRATA LIBERA!

8 film per offrire uno spazio di riflessione e aprire un dibattito sui temi dell'incontro tra culture diverse, della valorizzazione delle differenze e dell'accoglienza dell'altro…

**02 marzo 2019, ore 20.30, Tre Santi (Sala Incontri)**
***Almanya - La mia famiglia va in Germania***
di Yasemin Samdereli, Germania, 2011

**09 marzo 2019, ore 20.30, Tre Santi (Sala Incontri)**
***Welcome***
di Philippe Lioret, Francia, 2009

**18 maggio 2019, ore 20.30, Tre Santi (Sala Incontri)**
***Gran Torino***
di Clint Eastwood, USA, 2008

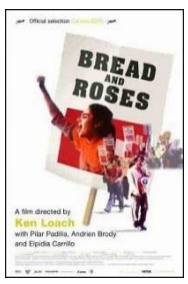


**16 marzo 2019, ore 20.30, Tre Santi (Sala Incontri)**
***Bread and Roses***
di Ken Loach, UK, 2000

**25 maggio 2019, ore 20.30, Tre Santi (Sala Incontri)**
***East is East***
di Damien O'Donnell, UK, 1999

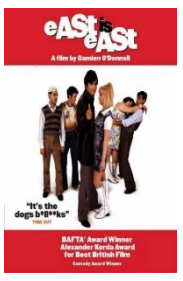

**23 marzo 2019, ore 20.30, Tre Santi (Sala Incontri)**
***Cosa dirà la gente***
di Iram Haq, Norvegia, 2017

**01 giugno 2019, ore 20.30, Tre Santi (Sala Incontri)**
***Fa' la cosa giusta***
di Spike Lee, USA, 1989

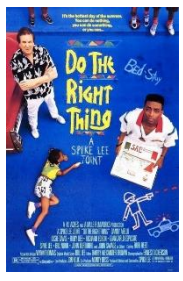


**08 giugno 2019, ore 20.30, Tre Santi (Sala Incontri)**
***La donna che canta***
di Denis Villeneuve, Canada, 2010

altriMONDIaltriMONDIaltriMONDIaltriMONDIaltriMONDIaltriMONDIaltri